abitare il Garda
WE MAKE IT REAL

+39 030 914 1691
info@abitareilgarda.it
www.abitareilgarda.it



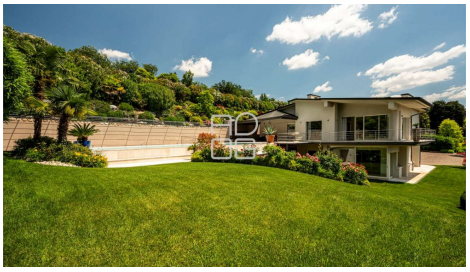



Код: V001686

ПРЕВОСХОДНАЯ ВИЛЛА В ПРЕСТИЖНОМ МЕСТЕ В DESENZANO DEL GARDA

Via Marconi 66 Desenzano del Garda BS Italia

ПРОДАЖА
2.200.000€

Кровати	В ванных комнатах	коммерческий	Сад
3	4	450 mq	3000 mq

ОПИСАНИЕ:

Расположенная в самом престижном районе города Кастильоне делле Стивьере, в престижном контексте вилл и с доминирующим видом на всю страну, мы предлагаем важную собственность, настаивающую на участке около 3 000 кв. м. в ширину. Всего в 10 минутах езды на машине от озера Гарда. Вилла, мастерски отремонтированная с высококачественной отделкой, расположена на двух надземных этажах общей площадью около 450 кв. м. и состоит из прихожей с эффектной лестницей, ведущей на второй этаж, где находится главный дом, состоящий из большой гостиной с кухней и выходом на террасы и патио с бассейном и открытой площадкой, ванной комнаты, прихожей, где находятся три большие спальни, главная с ванной комнатой, вторая ванная комната и выход из всех комнат на большой балкон. На первом этаже находится еще одна независимая квартира с большой гостиной с выходом в сад, спальней и ванной комнатой, большим крыльцом. На этом же этаже находится прачечная, гладильная комната, прихожая, подвал и техническое помещение, а также два больших гаража. Важная внешняя территория с роскошным садом и большим бассейном. Недвижимость абсолютного престижа. Дополнительная информация по запросу от клиентов, обратившихся по ссылке.

abitare il Garda
WE MAKE IT REAL

+39 030 914 1691
info@abitareilgarda.it
www.abitareilgarda.it

ДОПОЛНИТЕЛЬНАЯ ИНФОРМАЦИЯ

Энергетический рейтинг: E	**IPE минимум:** 235,71	**Обогрев:** Автономное	**государственный:** Отличное
степень: Элегантный	**Должность:** На холме	**Панорама:** Открытый	**ориентация:** -
Номера: 15,5	**План:** -	**Планы строительства:** 2	**Внутренние уровни:** 2
Гараж: 2	**Mq Гараж:** 70	**Парковочные места:** -	**Террасы:** 2
км Террасы: 150	**Кв. Балконы:** 25	**пассажи:** 1	**км пассажи:** 60
Сад: Собственный	**Тип кухни:** Соединенная	**Мебель:** Возможность	**Ежегодные расходы:** -



АКСЕССУАРЫ

- ✓ Бассейн
- ✓ Бронированная дверь
- ✓ Видеодомофон
- ✓ Видеонаблюдение
- ✓ Двойной вход
- ✓ Двойные очки
- ✓ Джакузи
- ✓ защита от кражи
- ✓ Канна Фумария
- ✓ Кондиционирование воздуха
- ✓ Независимый вход
- ✓ Прачечная
- ✓ Радио
- ✓ Сеть передачи данных
- ✓ Стенной шкаф
- ✓ Электрические ворота

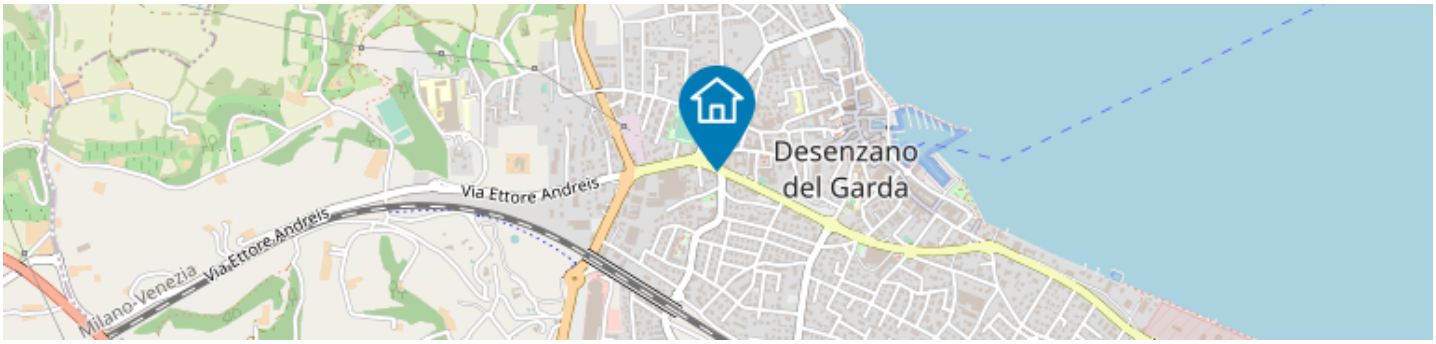

Узнать больше
Укажите свой смартфон здесь