+39 030 914 1691
info@abitareilgarda.it
www.abitareilgarda.it

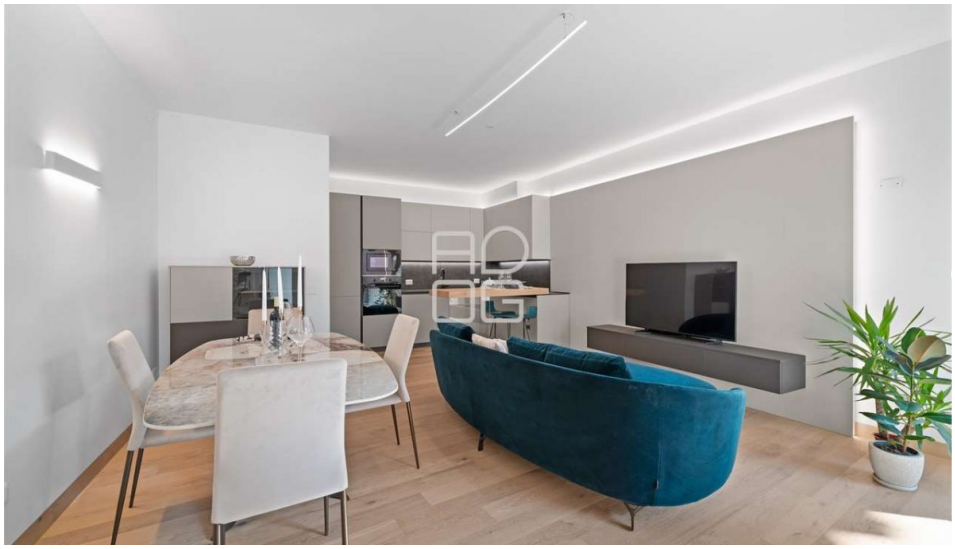

Код: V002675

ЭЛЕГАНТНАЯ КВАРТИРА В ЦЕНТРЕ ГОРОДА В DESENZANO DEL GARDA

Piazza Malvezzi Desenzano del Garda BS Italia

ПРОДАЖА
570.000€

Кровати	В ванных комнатах	коммерческий
2	1	89 mq

ОПИСАНИЕ:

В Дезенцано-дель-Гарда, всего в нескольких шагах от исторического центра и оживленной главной площади города, расположены апартаменты, в которых гармонично сочетаются стиль, комфорт и изысканность. Эта элегантная трехкомнатная квартира находится на первом этаже эксклюзивного жилого дома, состоящего всего из двух квартир. Пространство полностью меблировано новой дизайнерской мебелью, выполненной на заказ, с особым вниманием к каждой детали и функциональности помещений. Сердце дома, это светлая гостиная с открытой кухней, которая плавно переходит на частную террасу, идеальное место для отдыха или встреч с друзьями на свежем воздухе. Зона отдыха продумана до мелочей для максимального комфорта: главная спальня и вторая спальня оборудованы просторными гардеробными комнатами, созданными по индивидуальному проекту, настоящая находка для ценителей порядка и уюта. В квартире также предусмотрена удобная прачечная и стильная ванная комната, а в дополнение к этому в распоряжении владельцев — практичное помещение для хранения вещей. Архитектурное и строительное исполнение объекта, на самом высоком уровне: высококачественные материалы, роскошная отделка, дизайнерские детали и новейшие технологические решения обеспечивают энергоэффективность класса A3. Стоимость мебели, выполненной на заказ и составляющей 35 000 евро + НДС, не включена в стоимость объекта, но представляет собой исключительное преимущество для тех, кто мечтает заселиться в полностью готовый и идеально продуманный до мелочей дом. Свяжитесь с нами, чтобы лично познакомиться с этим уникальным предложением, где элегантность встречается с функциональностью в самом сердце Дезенцано.

+39 030 914 1691
info@abitareilgarda.it
www.abitareilgarda.it

ДОПОЛНИТЕЛЬНАЯ ИНФОРМАЦИЯ

Энергетический рейтинг: A3	**IPE минимум:** -	**Обогрев:** Центральное	**государственный:** новое
степень: Элегантный	**Должность:** Старый город	**Панорама:** Вид на памятник	**ориентация:** -
Номера: 3,5	**План:** 1	**Планы строительства:** 4	**Внутренние уровни:** -
Гараж: -	**Mq Гараж:** -	**Парковочные места:** -	**Террасы:** 1
км Террасы: 7	**Кв. Балконы:** -	**пассажи:** -	**км пассажи:** -
Сад: Нет	**Тип кухни:** Соединенная	**Мебель:** Новая	**Ежегодные расходы:** 600

АКСЕССУАРЫ

- Бронированная дверь
- Видеодомофон
- защита от кражи
- Кондиционирование воздуха
- Лифт
- Москитные сетки
- Прачечная
- Сеть передачи данных
- Система домашней автоматизации
- Спутниковая система
- Электрические жалюзи

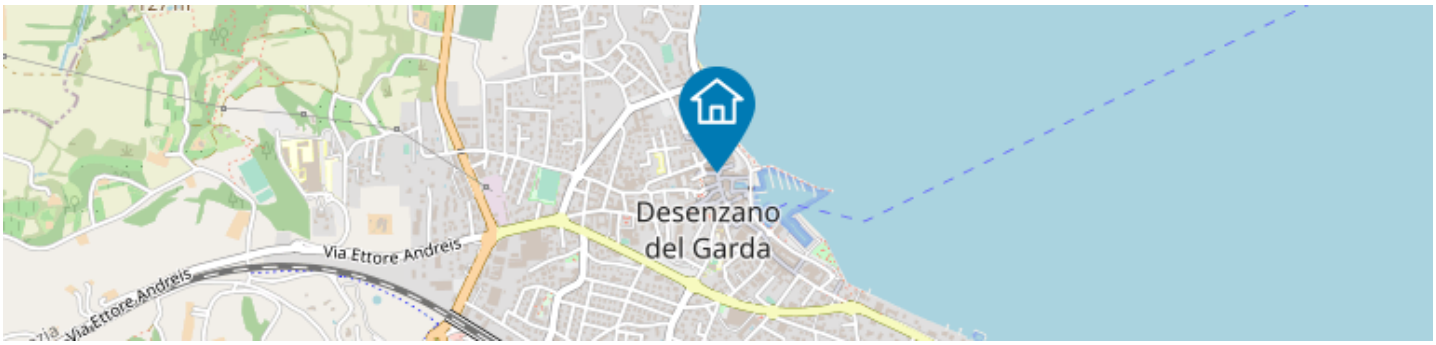

Узнать больше
Укажите свой смартфон здесь