abitare il Garda
WE MAKE IT REAL

+39 030 914 1691
info@abitareilgarda.it
www.abitareilgarda.it

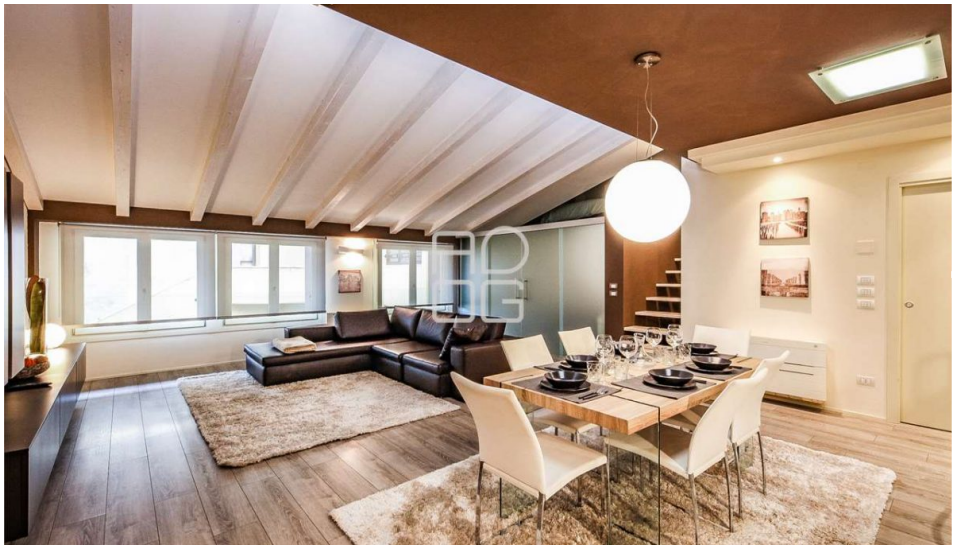

Code: V000001

MODERNES LOFT IM HISTORISCHEN ZENTRUM IN DESENZANO DEL GARDA

Via Tommaso dal Molin 9 Desenzano del Garda BS Italia

VERKAUF
Trattativa riservata

Betten	Badezimmer	Kommerziell
1	1	112 mq

BESCHREIBUNG:

Im historischen Zentrum der Stadt Desenzano del Garda gelegen, in unmittelbarer Nähe aller Dienstleistungen und des Sees, modernes Loft von 115 Quadratmetern plus Maisonette von 12 qm. Neue Einrichtung, modernes und elegantes Design. Ein neues Wohnkonzept für alle, die den modernen und avantgardistischen Stil lieben. Großer Wohnraum mit offener Küche, Schlafzimmer mit Doppelbett, großes, perfekt ausgestattetes Bad, Waschküche und Maisonette, nutzbar als zweites Schlafzimmer, Arbeitszimmer oder begehbarer Kleiderschrank. Vervollständigt durch Garage und Keller, die für die zentrale Lage, in der sich die Immobilie befindet, kaum zu finden sind. Preis inklusive Möbel wie auf Bildern.

+39 030 914 1691
info@abitareilgarda.it
www.abitareilgarda.it

ZUSÄTZLICHE INFORMATION

Energieeffizienzklasse: F	**IPE-Minimum:** 212,68	**Heizung:** autonom	**Zustand:** saniert
Grad: gepflegt	**Position:** Hügel	**Panorama:** Blick auf Grünanlage	**Orientierung:** -
Räume/Zimmer: 1	**Stock:** 1	**Baupläne:** 3	**Interne Ebenen:** 2
Garage: 1	**Mq Garage:** 20	**Parkplätze:** -	**Terrassen:** -
Mq Terrassen: -	**Qm Balkone:** -	**Arkaden:** -	**Mq Arkaden:** -
Garten: gemeinschaftlich	**Küche:** offene Küche	**Möbel:** möbliert	**Jährliche Ausgaben:** 2100

ZUBEHÖR

- ✓ Aufzug
- ✓ Diebstahlschutz
- ✓ Doppelbrille
- ✓ Elektrisches Tor
- ✓ Klimaanlage
- ✓ Radio
- ✓ Sicherheitstür
- ✓ Video-Gegensprechanlage
- ✓ Wandschrank
- ✓ Wäsche

Finde mehr heraus
Zeigen Sie mit Ihrem Smartphone hierher