abitare il Garda
WE MAKE IT REAL

+39 030 914 1691
info@abitareilgarda.it
www.abitareilgarda.it

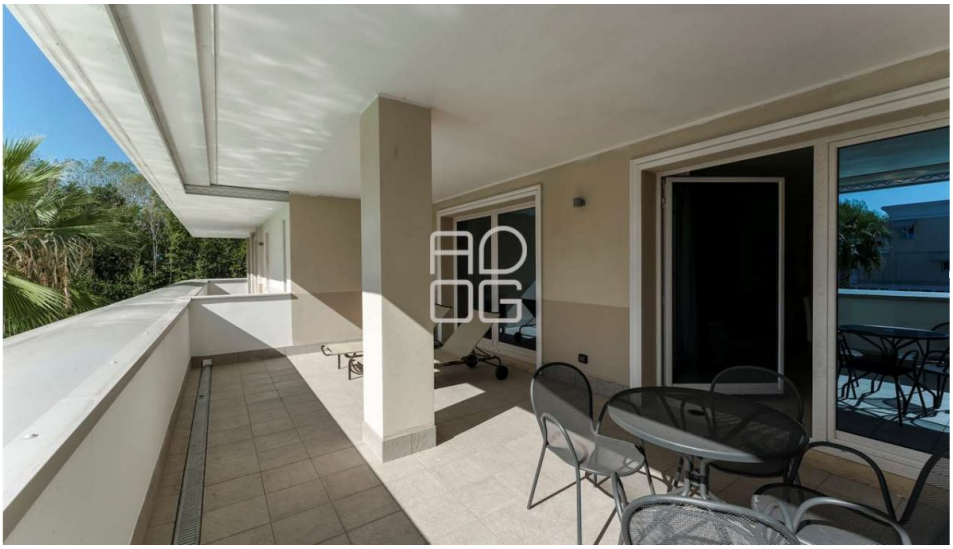

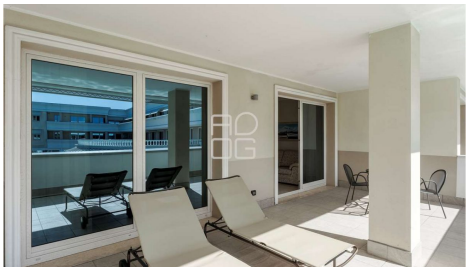

Код: V002313

# ЭЛЕГАНТНЫЙ БЛОК В РЕЗИДЕНЦИИ С БАССЕЙНОМ В DESENZANO DEL GARDA

Via Francesco Agello Desenzano del Garda BS Italia

## ПРОДАЖА
## 230.000€

| Кровати | В ванных комнатах | коммерческий |
|---|---|---|
| 1 | 1 | 61 mq |

## ОПИСАНИЕ:

На небольшом расстоянии от озера Гарда и пляжей, вблизи всех служб и центров городов Сирмионе и Дезенцано-дель-Гарда, в резиденции с бассейном, мы предлагаем квартиру, идеально подходящую для летнего отдыха на озере Гарда или в качестве инвестиции для получения дохода. Квартира состоит из гостиной и открытой кухни, выходящей на большую и удобную для жизни открытую террасу, прихожей, ванной комнаты и большой спальни с двуспальной кроватью, выходящей на террасу. Большой и живописный бассейн с зоной для загара и общий сад. Легкий доступ к набережной озера, соединяющей Дезенцано-дель-Гарда с Сирмионе. Пляжи поблизости. Меблировка, как показано на фотографиях, включена в стоимость. Крытое парковочное место в подвале дополняет недвижимость. Возможны различные решения по площади и планировке. Мы остаемся в вашем распоряжении для получения дополнительной информации или осмотра на месте.

+39 030 914 1691
info@abitareilgarda.it
www.abitareilgarda.it

## ДОПОЛНИТЕЛЬНАЯ ИНФОРМАЦИЯ

| | | | |
|---|---|---|---|
| **Энергетический рейтинг:** F | **IPE минимум:** - | **Обогрев:** Автономное | **государственный:** Хорошее |
| **степень:** Элегантный | **Должность:** Озере | **Панорама:** Открытый | **ориентация:** - |
| **Номера:** 2 | **План:** 1 | **Планы строительства:** 3 | **Внутренние уровни:** 1 |
| **Гараж:** - | **Mq Гараж:** - | **Парковочные места:** 1 | **Террасы:** 1 |
| **км Террасы:** 5,84 | **Кв. Балконы:** - | **пассажи:** - | **км пассажи:** - |
| **Сад:** Общий | **Тип кухни:** Соединенная | **Мебель:** Мебелированая | **Ежегодные расходы:** 2000 |

## АКСЕССУАРЫ

- Бассейн
- Бронированная дверь
- Видеодомофон
- Двойные очки
- Кондиционировани е воздуха
- Кондоминиум Парк
- Лифт
- Сеть передачи данных
- Спутниковая система
- Электрические ворота

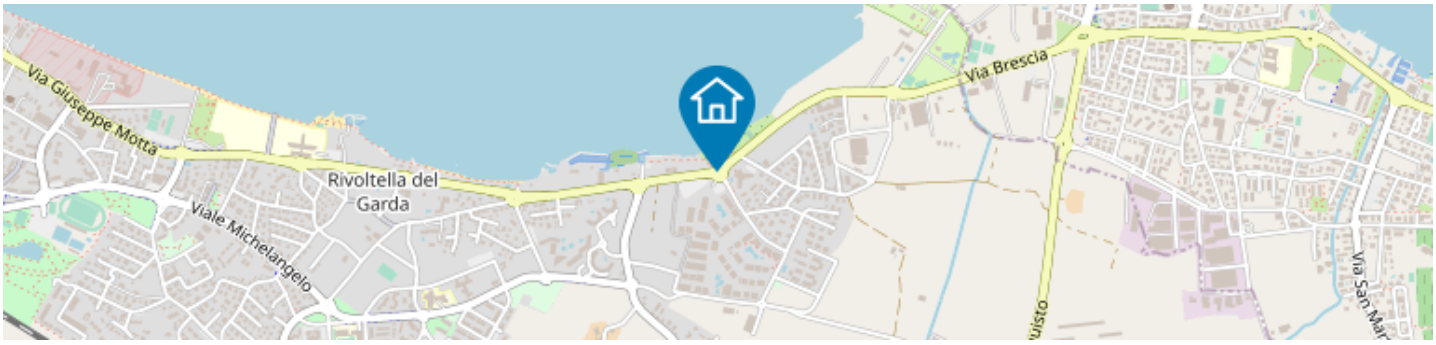


Узнать больше
Укажите свой смартфон здесь