abitare il Garda
WE MAKE IT REAL

+39 030 914 1691
info@abitareilgarda.it
www.abitareilgarda.it

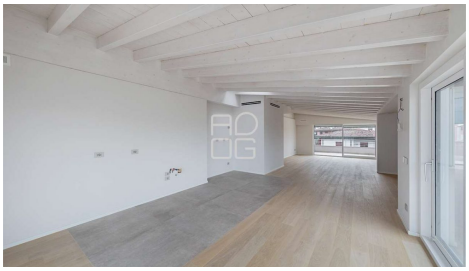

Код: V001949

# СВЕТЛЫЙ ПЕНТХАУС В ЦЕНТРЕ ГОРОДА В DESENZANO DEL GARDA

via Michelangelo 10 Desenzano del Garda BS Italia

ПРОДАЖА
Trattativa riservata

| Кровати | В ванных комнатах | коммерческий | Сад |
|---|---|---|---|
| 3 | 2 | 119 mq | 20 mq |

## ОПИСАНИЕ:

Роскошный пентхаус в элегантной резиденции с лифтом, расположенной в жилом районе недалеко от центра Ривольтелла-дель-Гарда и очень удобно для пляжа и озера. Расположенный на втором и последнем этаже, он включает в себя очень светлую жилую зону, состоящую из открытой кухни и гостиной с большими окнами, ведущими на две большие террасы. Просторный коридор ведет в спальную зону, включающую главную спальню с ванной комнатой и гардеробной, две другие спальни, еще одну ванную комнату и удобную прачечную, расположенные на том же этаже. Величественная собственность, характеризующаяся высоким качеством отделки и строительных деталей, включая полы с подогревом, канальный кондиционер и рециркуляцию воздуха во всех комнатах, централизованное всасывание, и выбеленные открытые балки, которые делают комнаты очень гостеприимными и полными очарования. Идеально отремонтированный внутри до состояния нового и готовый к проживанию. Решение дополняют двойной гараж в подвале, погреб и частный сад площадью 20 кв.м. на первом этаже. Мы остаемся в вашем распоряжении для любой дополнительной информации.

+39 030 914 1691
info@abitareilgarda.it
www.abitareilgarda.it

## ДОПОЛНИТЕЛЬНАЯ ИНФОРМАЦИЯ

| | | | |
|---|---|---|---|
| **Энергетический рейтинг:** B | **IPE минимум:** 31,27 | **Обогрев:** Автономное | **государственный:** Отличное |
| **степень:** Элегантный | **Должность:** центр | **Панорама:** Открытый | **ориентация:** - |
| **Номера:** 5 | **План:** 2 | **Планы строительства:** 2 | **Внутренние уровни:** 1 |
| **Гараж:** 1 | **Mq Гараж:** 30 | **Парковочные места:** - | **Террасы:** 2 |
| **км Террасы:** 46 | **Кв. Балконы:** - | **пассажи:** - | **км пассажи:** - |
| **Сад:** Собственный | **Тип кухни:** Отдельная | **Мебель:** Только кухня | **Ежегодные расходы:** 1200 |

## АКСЕССУАРЫ

- Бронированная дверь
- Видеодомофон
- Двойной вход
- Двойные очки
- защита от кражи
- Камин
- Канна Фумария
- Кондиционирование воздуха
- Лифт
- Москитные сетки
- Пешеходный переход
- Сеть передачи данных
- Спутниковая система
- Электрические ворота

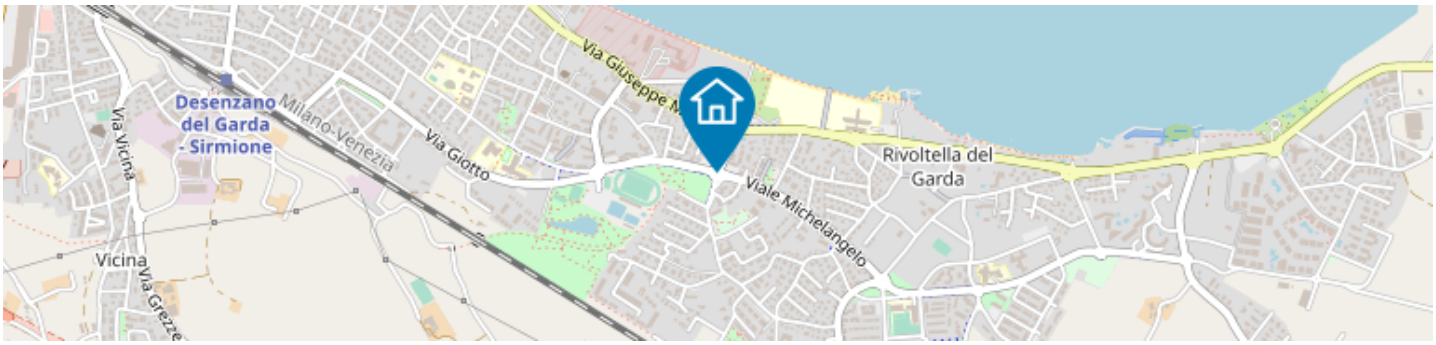


Узнать больше
Укажите свой смартфон здесь