+39 030 914 1691
info@abitareilgarda.it
www.abitareilgarda.it

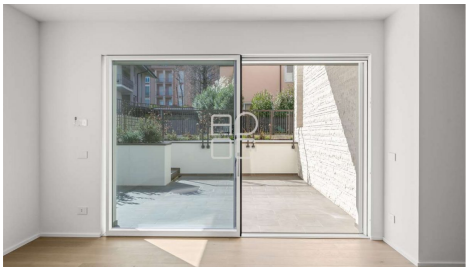

Код: V002015

ЭКСКЛЮЗИВНЫЙ БЛОК В ЗДАНИИ DESIGN BUILDING В DESENZANO DEL GARDA

Piazza Garibaldi Desenzano del Garda BS Italia

ПРОДАЖА
650.000€

Кровати	В ванных комнатах	коммерческий	Сад
2	2	98,47 mq	23,33 mq

ОПИСАНИЕ:

Расположенный в историческом центре муниципалитета Дезенцано д/Г, в нескольких минутах ходьбы от озера, пляжа, площадей, набережной и всех служб, в тихом и уединенном районе, мы предлагаем новое здание «Wave Residence» с современным дизайном, состоящее всего из 5 престижных жилых единиц плюс подземные гаражи. Концепция жизни сосредоточена на благополучии, с самыми современными строительными и технологическими деталями, чтобы гарантировать высокий уровень комфорта. Отделка высочайшего уровня качества. В рамках Wave Residence мы предлагаем этот эксклюзивный жилой блок, расположенный на первом этаже и разделенный на большую гостиную с открытой кухней, выходящей на большую мощеную открытую площадку, где вы можете оставаться и обедать на свежем воздухе в весенний и летний периоды, спальную зону-прихожую, две большие спальни и две ванные комнаты. Дом свободен с трех сторон, большие окна обеспечивают достаточную освещенность. Дом дополняет подземный гараж. Отделка включает в себя подогрев и охлаждение полов, фотоэлектрическую систему, точную термоакустическую изоляцию, систему домашней автоматизации для управления и контроля дома, общую лестницу с лифтом, автоматизированную систему полива, управление отоплением и охлаждением с помощью двух систем тепловых насосов, моторизованные рольставни, бронированную входную дверь, VMC (управляемую механическую вентиляцию), высококачественные материалы. Готов к поставке. Мы остаемся в вашем распоряжении для получения дополнительной информации, документации и осмотра.

+39 030 914 1691
info@abitareilgarda.it
www.abitareilgarda.it

ДОПОЛНИТЕЛЬНАЯ ИНФОРМАЦИЯ

Энергетический рейтинг: A3	**IPE минимум:** -	**Обогрев:** Автономное	**государственный:** новое
степень: Элегантный	**Должность:** Старый город	**Панорама:** -	**ориентация:** -
Номера: 3	**План:** -	**Планы строительства:** 3	**Внутренние уровни:** 1
Гараж: 1	**Mq Гараж:** 15	**Парковочные места:** -	**Террасы:** 1
км Террасы: 66,29	**Кв. Балконы:** -	**пассажи:** -	**км пассажи:** -
Сад: Собственный	**Тип кухни:** Соединенная	**Мебель:** Возможность	**Ежегодные расходы:** -

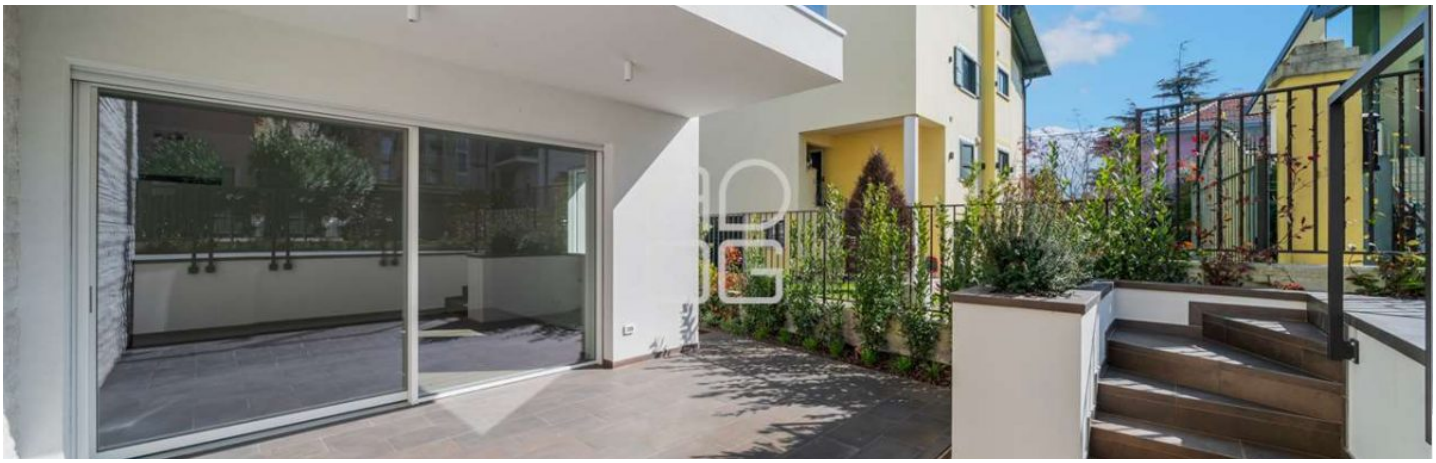

АКСЕССУАРЫ

- Бронированная дверь
- Видеодомофон
- Двойные очки
- защита от кражи
- Кондиционировани е воздуха
- Лифт
- Сеть передачи данных
- Спутниковая система
- Стенной шкаф
- Электрические ворота
- Электрические жалюзи

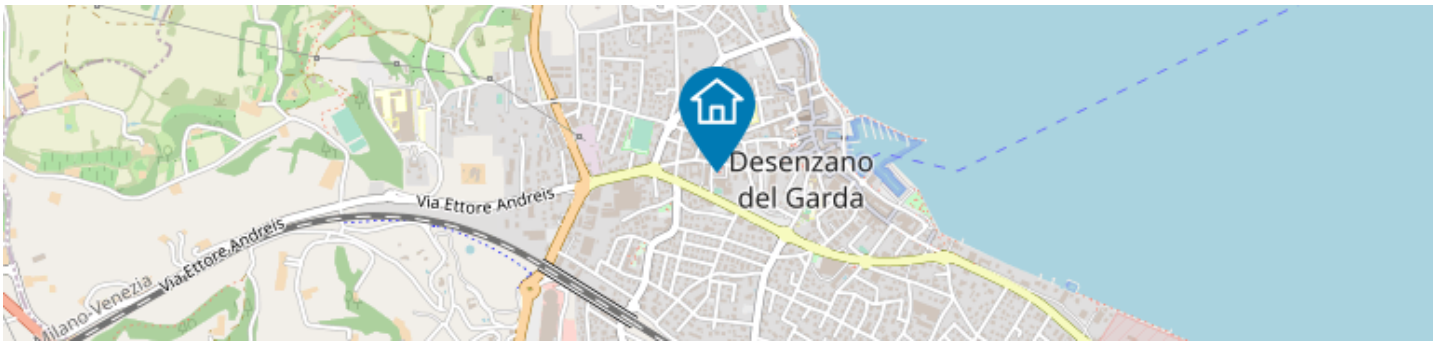

Узнать больше
Укажите свой смартфон здесь